

KAMIZELKA ORTOPEDYCZNA KED

MOD. 125



OPIS PRODUKTU:

Kamizelka KED służy do zabezpieczenia poszkodowanych z podejrzeniem urazu kręgosłupa. Umożliwia bezpieczną ewakuację i transport osób z rozbitych samochodów oraz trudno dostępnych miejsc, gdzie z powodu ograniczonej przestrzeni nie można dotrzeć ze standardowymi noszami. Poszkodowany z założoną kamizelką KED powinien być transportowany w tym unieruchomieniu przez wszystkie kolejne etapy ewakuacji medycznej. KED został zaprojektowany tak, by dobrze przylegał do ciała (zastosowanie poduszki wypełniającej), zapewniał całkowitą stabilizację kręgosłupa na całej jego długości oraz umożliwiał swobodny dostęp do klatki piersiowej (monitorowanie, defibrylacja). Kształt kamizelki uniemożliwia nieprawidłowe jej założenie natomiast różnokolorowe, wbudowane pasy spinające przyspieszają jej założenie. W tylnej części wbudowane są 3 uchwyty ułatwiające wyciąganie i przenoszenie poszkodowanego. KED jest przenikliwy dla promieni X. Kamizelkę można stosować do unieruchomienia dzieci po wypełnieniu ewentualnego luzu w przedniej części kamizelki (np. kocem) oraz kobiet w widocznej ciąży po spięciu wyłącznie 2-ch górnych pasów na klatce piersiowej. Dodatkowo kamizelka może być zastosowana jako tzw. „biodro-szyna”.

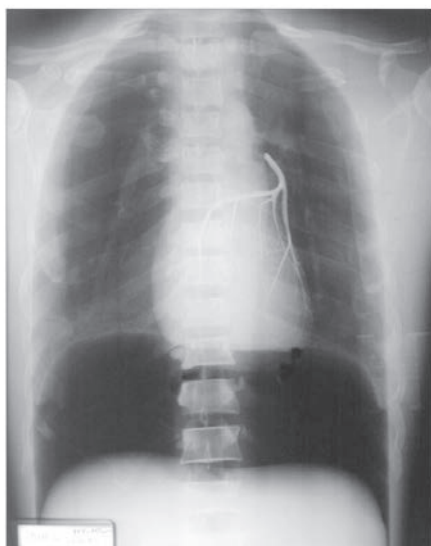

ZESTAW ZAWIERA:

- Kamizelkę (kolor ciemnozielony; materiał: wzmacniany winyl – odporny na przetarcia, smary i substancje ropopochodne – nie wchłania płynów i brudu; wzmocnienie z drewnianych listew) z wbudowanymi:
 - 3 różnokolorowymi, spinającymi pasami piersiowymi (w kolorze żółtym, zielonym, czerwonym), – 2 pasami biodrowymi (w kolorze czarnym)
- Poduszkę wypełniającą anatomiczne krzywizny ciała
- 2 pasy stabilizujące głowę (nylonowe) dopinane na tzw. rzep, pokrowiec-torbę transportową w kolorze ciemno-zielonym

PARAMETRY TECHNICZNE:

- Długość: 84 cm
- Długość w pokrowcu: 86 cm
- Szerokość rozłożona: 81 cm
- Szerokość w pokrowcu: 21 cm
- Grubość rozłożona: 2 cm
- Grubość w pokrowcu: 13 cm
- Waga: 3 kg
- Dopuszczalne obciążenie: 227 kg



W związku z ciągłym udoskonalaniem wyrobów, przedstawione w niniejszym materiale informacje oraz dane techniczne mają wyłącznie charakter orientacyjny i mogą ulec zmianie bez uprzedzenia. W celu zweryfikowania aktualności niniejszego materiału należy skontaktować się z przedstawicielem firmy Paramedica Polska Sp. z o.o. Sp.k. 02-862 Warszawa; ul. Farbiarska 47; tel: +48 22 313 09 39; www.paramedica.pl

Powyższe zdjęcia, znaki firmowe oraz teksty należą do ich właścicieli.

Zabrania się kopiowania i publikowania zdjęć i tekstów w całości i/lub części w internecie, prasie, mediach bez zgody na piśmie właścicieli.

